Terre d'empreintes ASBL,
Rue de Gozée 3, 6531 Biesme-sous-Thuin

terredempreintes.be@gmail.com
0472 / 68 30 87
IBAN : BE72 0018 7375 0616

# Graines de permaculteurs

*Organisation et programme de la formation longue en permaculture 2023*

Terre d'empreintes asbl propose une formation en permaculture dont le fil conducteur est l'approche de la permaculture dans sa globalité (voir fleur de la permaculture ci-dessous) avec un accent plus particulier sur la production alimentaire durable et l'aménagement d'un lieu selon les principes de la permaculture.

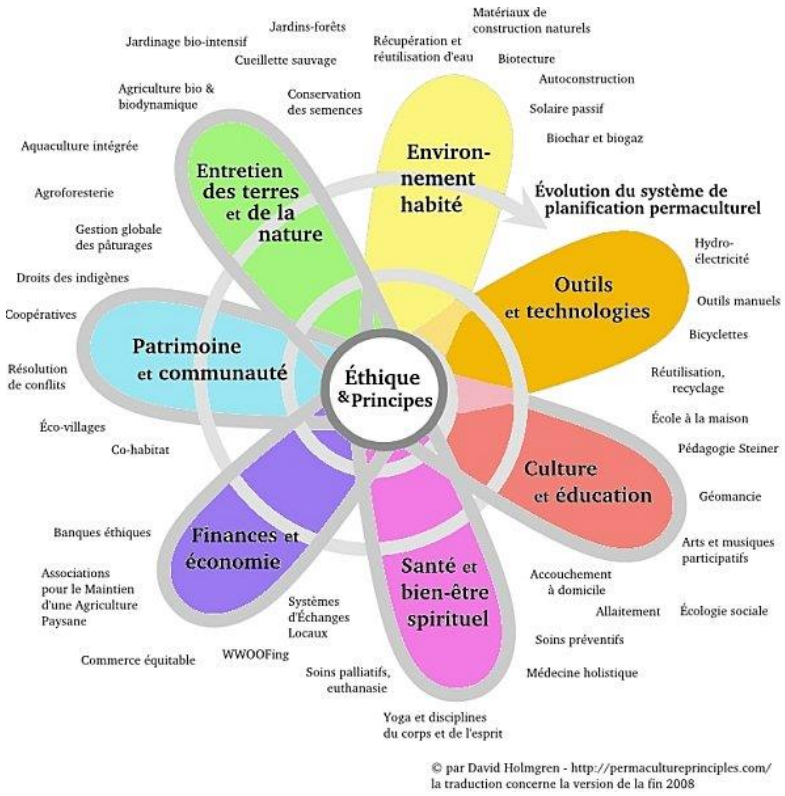


Axée sur la pratique et l'échange d'idées, la formation est accessible à toutes celles et ceux qui désirent intégrer la permaculture dans leur projet de vie. Il n'y a aucun pré-requis.

Les apprenants pourront, entre autres :

- Acquérir et pratiquer un savoir-faire ainsi que partager leurs connaissances.
- Approcher le design en permaculture (observation, réflexion, plan).
- Créer un réseau de personnes pratiquant l'approche permaculturelle.

Terre d'empreintes ASBL,
Rue de Gozée 3, 6531 Biesme-sous-Thuin

terredempreintes.be@gmail.com
0472 / 68 30 87
IBAN : BE72 0018 7375 0616

## Format(-eurs/rices)

- Laurence Duez certifiée en design de permaculture (CDP) par l'association française Terre-Paille et compagnie.
- Différents spécialistes suivant les thématiques abordées

## Organisation

- 9 séances de formations (72 heures), le samedi de 9h à 17h, une fois par mois d'avril à novembre 2023.
- Dont un week-end en résidentiel d'été (possibilité de campement sur place).
- Les séances de formations se dérouleront à Thuin.
- Prix : 650 € (inscription effective lors du versement sur le compte BE72 0018 7375 0616)
- Places limitées à 12 personnes
- Les boissons sont offertes durant les pauses des formations et des ateliers, le midi et le week-end résidentiel sont organisés façon auberge espagnole (chacun apporte un plat et éventuellement une boisson).

## Programme

- 15 avril Introduction à la permaculture ; permaculture au jardin
- 13 mai Le design en permaculture ; permaculture au jardin
- 10 juin Soin à la nature et à la terre ; permaculture au jardin
- 8 au 9 juillet Outils et technologies, habitat, santé et bien-être ; permaculture au jardin
- 19 août Visite d'un site ; permaculture au jardin
- 16 septembre Finance et économie, patrimoine et communauté ; permaculture au jardin
- 14 Octobre Culture et enseignement ; permaculture au jardin
- 11 Novembre Présentation des designs ; permaculture au jardin

Terre d'empreintes ASBL,
Rue de Gozée 3, 6531 Biesme-sous-Thuin

terredempreintes.be@gmail.com
0472 / 68 30 87
IBAN : BE72 0018 7375 0616

# Au fil des séances….

## Permaculture au jardin et agro-écologie

- Suivi du potager au fil des saisons : de la graine à la graine en passant par l'assiette (semis, plantations, interaction avec l'arbre, …)
- Découverte des plantes sauvages et bio-indicatrices
- Fauchage
- Compostage
- Apiculture naturelle
- …

## Le design

Après avoir abordé la théorie et les outils du design lors d'une des séances, du temps sera accordé au fil des séances pour présenter son propre design en cours d'évolution.

## Permaculture humaine

- L'éthique de la permaculture au centre de nos actions (prendre soins de l'humain, de la terre et redistribuer les richesses)
- Partager ses connaissances
- Créer un réseau d'entraide en permaculture